

1 CORTE EF
MERIBEL RESIDENCE
Escala: 1/75

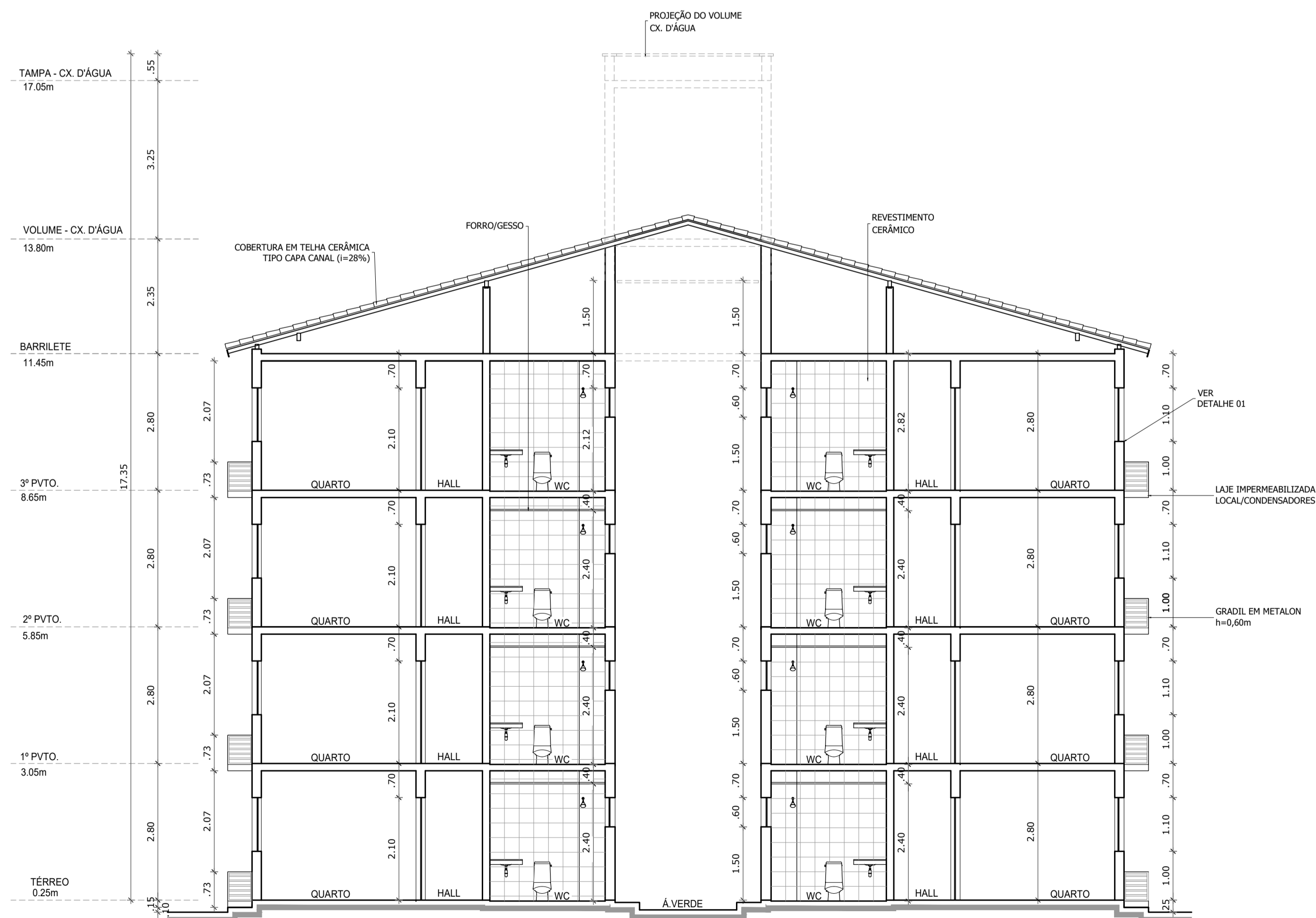

2 CORTE GH
MERIBEL RESIDENCE
Escala: 1/75

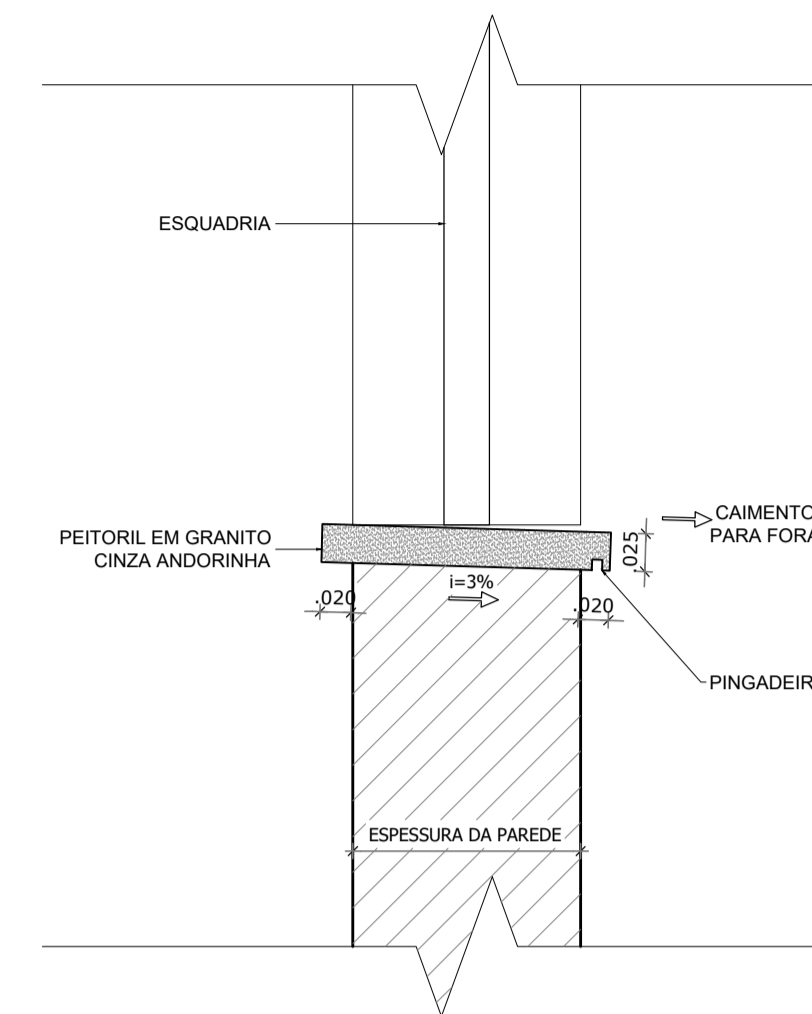

3 DETALHE 01 - PEITORIL
MERIBEL RESIDENCE
Escala: 1/5

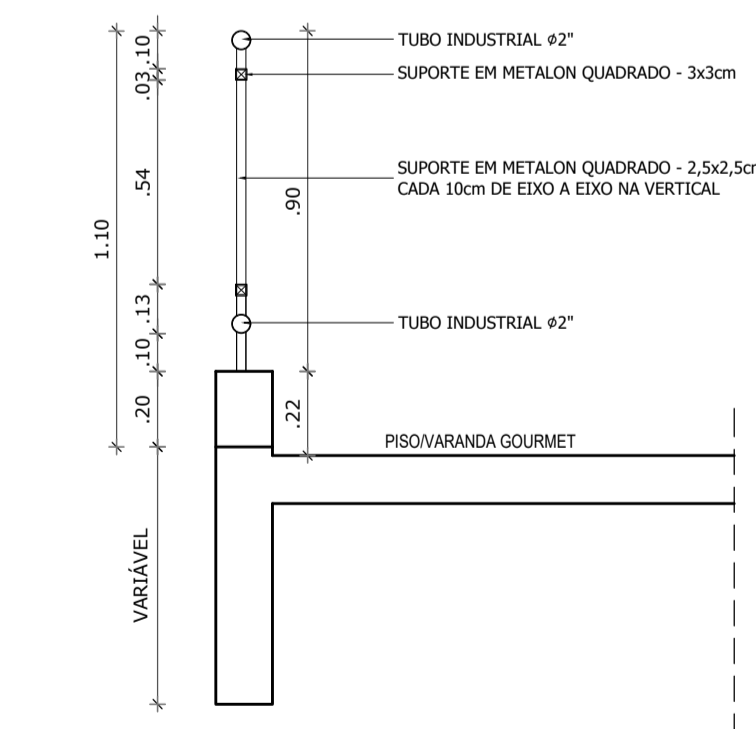

4 DETALHE 02 - GRADIL DA VARANDA
MERIBEL RESIDENCE
Escala: 1/20

NOTAS:

1- ESTE PROJETO FOI ELABORADO ATENDENDO AS NORMAS:
NBR 15.575/2013 - EDIFICAÇÕES HABITACIONAIS - DESEMPENHO
NBR 9050/2020 - ACESSIBILIDADE A EDIFICAÇÕES, MOBILIÁRIO, ESPAÇOS E EQUIPAMENTOS URBANOS.

CARIMBO:

CONTROLE DE REVISÕES			
Nº	DATA	DESENHISTA	DESCRIÇÃO DAS REVISÕES
03	25/10/2025	LEONARDO	"as built"
02	24/05/2021	JULIANA	indicação das cotas de níveis
01	16/12/2020	SARA	projeto executivo
00	04/11/2020	SARA	emissão inicial

GRUPO DIMENSÃO

EMPRESAMENTO:
MERIBEL RESIDENCE
Avenida Nossa Senhora da Vitória, S/Nº, Turu - São Luis-MA

PROJETO:
ARQUITETÔNICO

TÍTULO:
- BLOCO TIPO C
- CORTES EF/GH
- DETALHES - 01/02

AUTOR DO PROJETO:

NILZIMAR COSTA CHAVES
ARQUITETA - CAU Nº A89610-1

RESPONSÁVEL:
NILZIMAR CHAVES

FASE:
AS BUILT

COORDENADOR(A):
NILZIMAR CHAVES

ESCALA:
1/75

FOLHA:
12/19

ARQUIVO:
12-MERIBEL-ARQ-AS BUILT-BL-TP-C-CRTS-EF-GH-DET-R03