

ISOMÉTRICO BLOCO PCD - PAV. TÉRREO - LADO A.  
ESC. 1/35

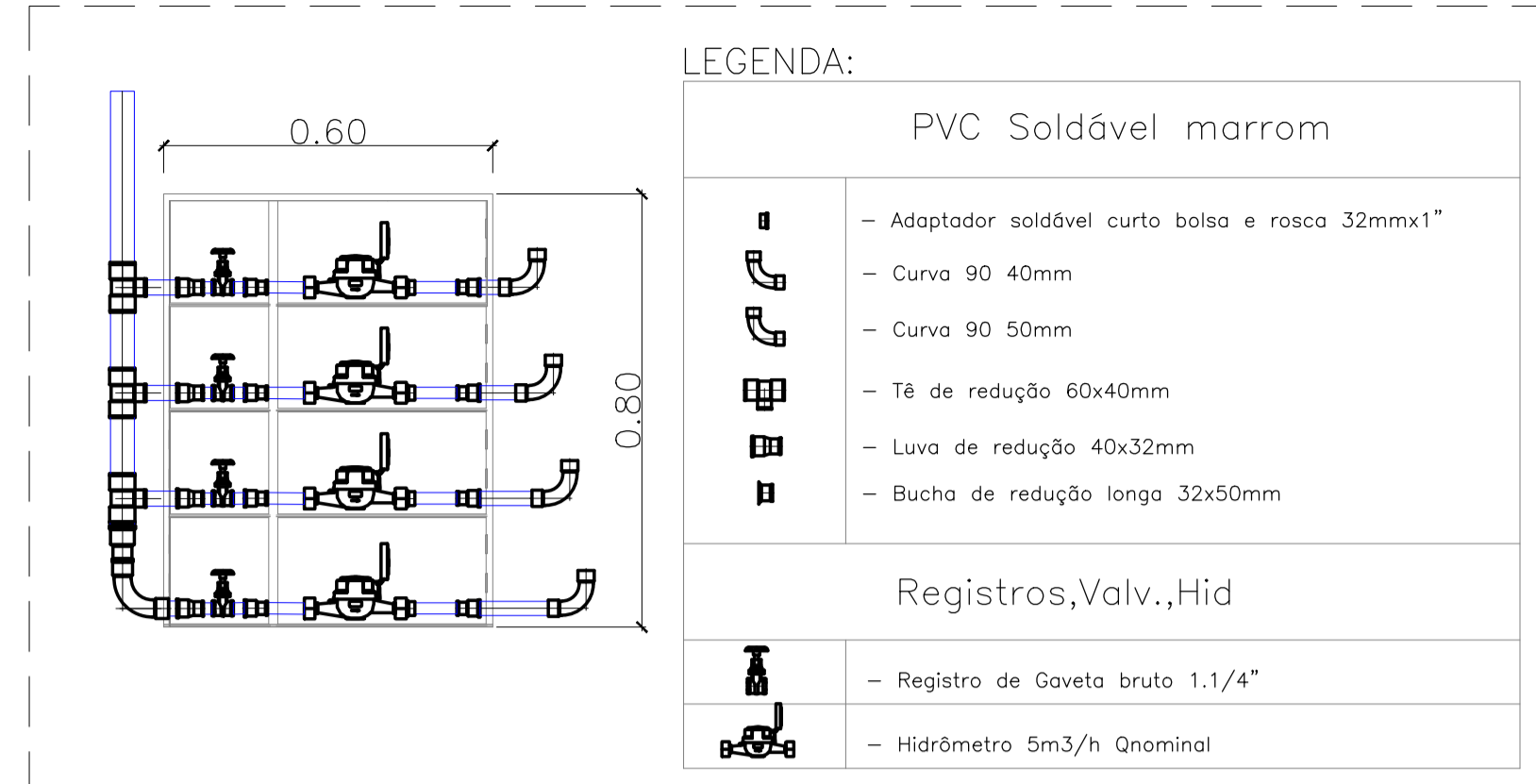

DETALHE - CAIXA DE HIDRÔMETRO  
SEM /ESC.

**LEGENDA:**

**PVC Soldável marrom**

- Adaptador soldável curto bolsa e rosca 32mmx1"
- Curva 90 40mm
- Curva 90 50mm
- Tê de redução 60x40mm
- Luva de redução 40x32mm
- Bucha de redução longa 32x50mm

**Registros,Valv.,Hid**

- Registro de Gaveta bruto 1.1/4"
- Hidrômetro 5m3/h Qnominal

**LEGENDA**

- 1 - Joelho 90
- 2 - Bucha de redução longa
- 3 - Tê de redução
- 4 - Tê
- 5 - Curva 90
- 6 - Joelho de redução
- 7 - Joelho 45
- 8 - Luva de redução
- 9 - Joelho 90 com bucha de latão

LISTA DE MATERIAIS - TERREO - LADO A

Quant.	Und.	Dimensão	Descrição
3,24	m	60mm	Tubo PVC Soldável marrom (NBR 5648/pe CP19)
2,57	m	40mm	Tubo PVC Soldável marrom (NBR 5648/pe CP19)
18,88	m	20mm	Tubo PVC Soldável marrom (NBR 5648/pe CP19)
137,49	m	32mm	Tubo PVC Soldável marrom (NBR 5648/pe CP19)
8	pc	40mmx1.1/4"	Adaptador soldável curto bolsa e rosca
2	pc	25mmx3/4"	Adaptador soldável curto bolsa e rosca
8	pc	32mmx1"	Adaptador soldável curto bolsa e rosca
2	pc	20mmx1/2"	Adaptador soldável curto bolsa e rosca
1	pc	60mmx25mm	Bucha de redução longa
4	pc	60mmx40mm	Bucha de redução longa
45	pc	32mm	Joelho 90
1	pc	25mm	Joelho 90
20mm	pc	Joelho 90	
1	pc	20mm	Joelho 45
24	pc	32mm	Joelho 45
1	pc	20mmx1/2"	Joelho 90 com bucha de latão
4	pc	40mmx32mm	Luva de redução
1	pc	25mmx20mm	Luva de redução
8	pc	32mm	Tê
4	pc	60mm	Tê

Registros,Valv.,Hid

Quant.	Und.	Dimensão	Descrição
1	pc	1,5m3/h	Hidrômetro Qnominal - TJ Condomínio
8	pc	3,5m3/h	Hidrômetro Qnominal
1	pc	3/4"	Registro de Gaveta bruto
8	pc	1.1/4"	Registro de Gaveta bruto

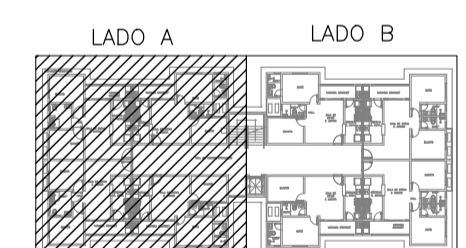

OBS:

- O detalhe do Hidrômetro deverá ser compatibilizado com o detalhe de ligação aprovado pela concessionária local.
- O hidrômetro que atende aos apartamentos segue com vazão nominal de 3,5m3/h e o que atende a torneira de jardim com vazão nominal de 1,5m3/h.

Normas atendidas:

- NBR 5626/1998 - Instalação predial de água fria;
- NBR 5648/2010 - Tubos e conexões de PVC;
- NBR 9621/1987 - Conexões de PVC rígido.

HIDRÔMETRO P/ APARTAMENTOS Térreo - 3,5m3/h Qnominal.  
HIDRÔMETRO TORNEIRA DE JARDIM Térreo: 1,5m3/h Qnominal.

Q3	19	01	2026	REVISÃO CONFORME RELATÓRIO "AS BUILT"	ALDNEY	PAVÃO
Q2	31	01	2022	REVISÃO DE ARQUITETURA	PAULO	PAVÃO
Q1	28	09	2021	COMPATIBILIZAÇÃO DE PROJETO	PAULO	PAVÃO
Q0	07	04	2021	EMIÇÃO INICIAL	PAULO	PAVÃO
REV. Nº	DATA	MES	ANO	DESCRIÇÃO DAS REVISÕES:	AUTOR	VERIFIC.

CLIENTE: **GRUPO DIMENSÃO**

OBRA: **MERIBEL RESIDENCE**

TÍTULO: **PROJETO HIDRÁULICO BLOCO PCD - LADO A ISOMÉTRICO - PAV. TÉRREO LOCAÇÃO DE PONTOS HIDRÁULICOS LISTA DE MATERIAIS**

DESENHO: 1:35 DATA: 07/04/2021 RESPONSÁVEL TÉCNICO: José R. Pavão  
 PLANTAS: 1:35 VERIFIC.: J.R. PAVÃO Eng. Civil-Crea/MA Reg. No.: NT1035004

REGISTRO DE PROFISSIONAL AUTORIZADO  
 CREA/MA 000000000-0  
 JOSÉ R. PAVÃO

GAUSS PROJETOS  
 Rua: Luba-MA / Torres-CE  
 Fone/Fax: (85)312-7800  
 gaussoffices@gauss.com.br

DES. Nº: **HI-33**

REV. Nº: **03**

N.º DE PROJ.: 07/2021-HI-33-03