

1 CORTE AB  
MERIBEL RESIDENCE  
Escala: 1/75

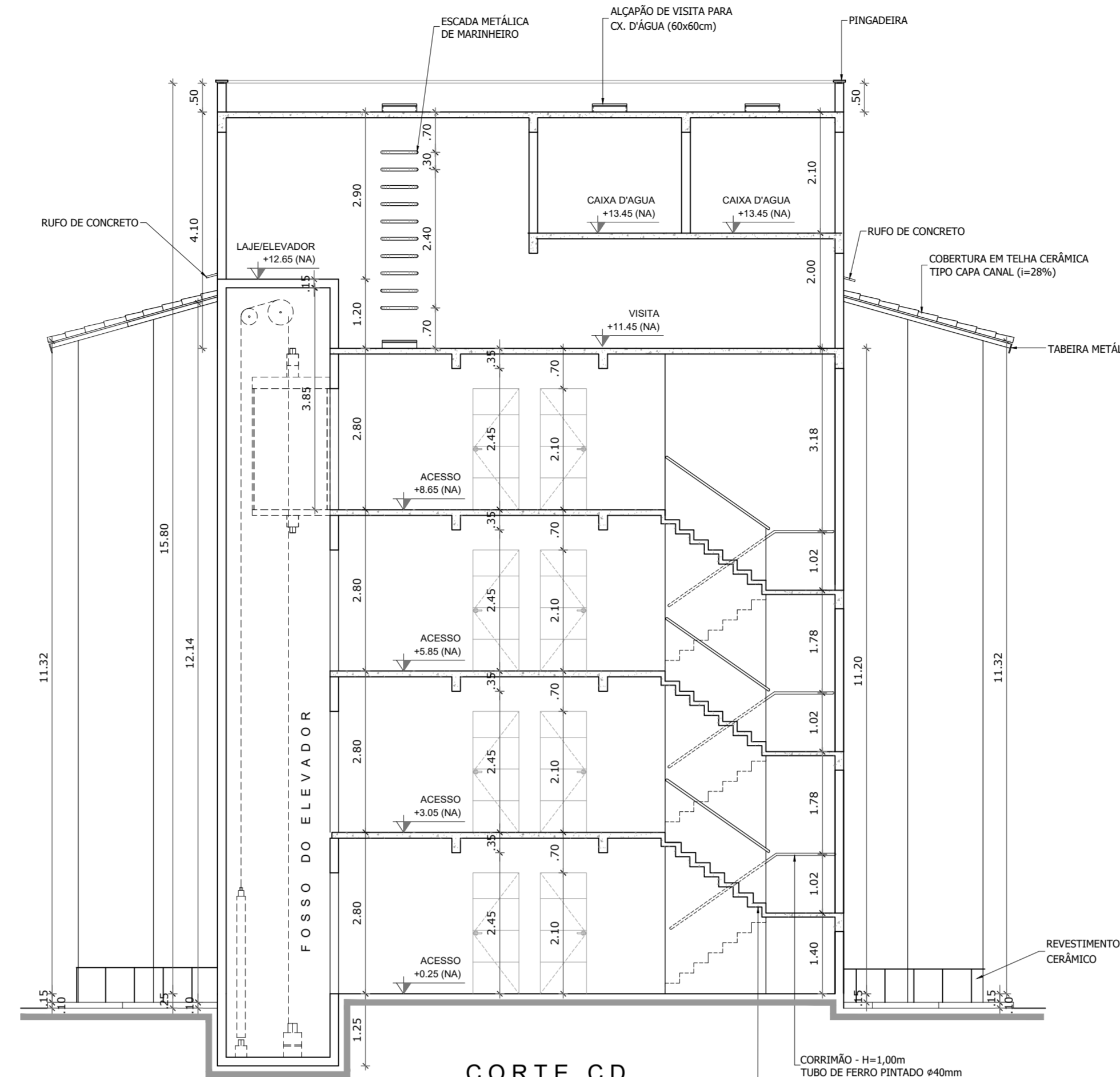

2 CORTE CD  
MERIBEL RESIDENCE  
Escala: 1/75

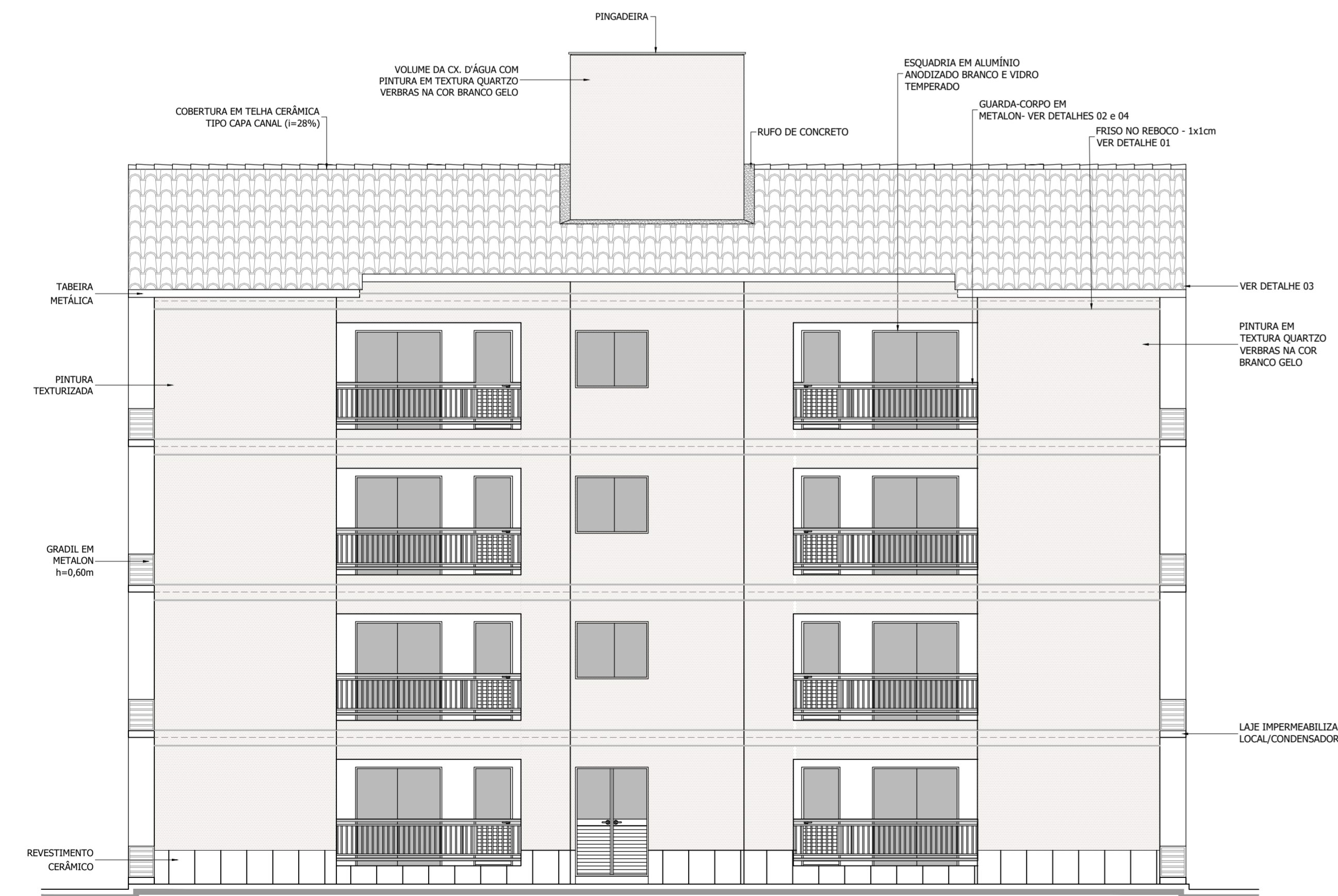

3 VISTA 01  
MERIBEL RESIDENCE  
Escala: 1/75

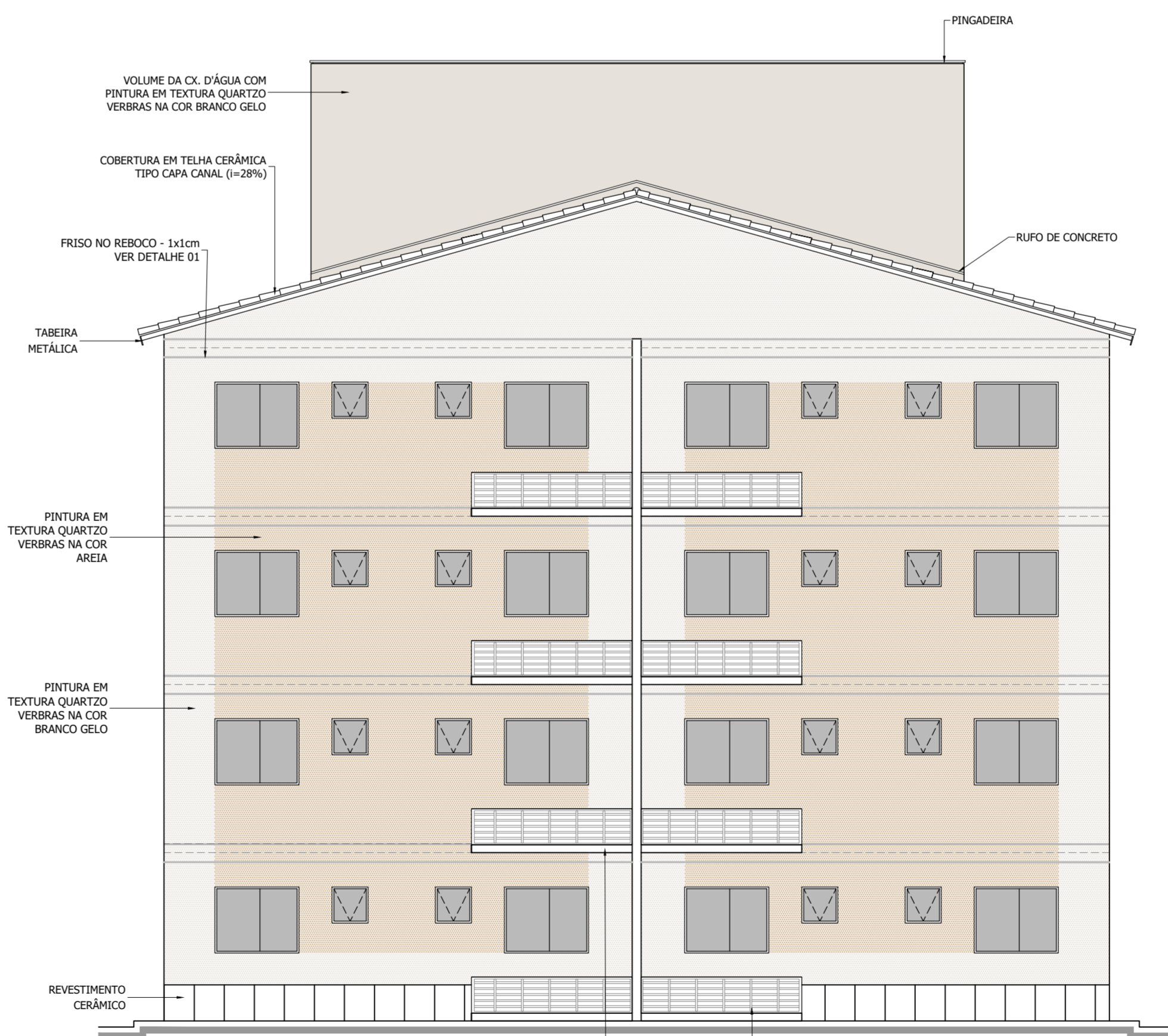

4 VISTA 02  
MERIBEL RESIDENCE  
Escala: 1/75

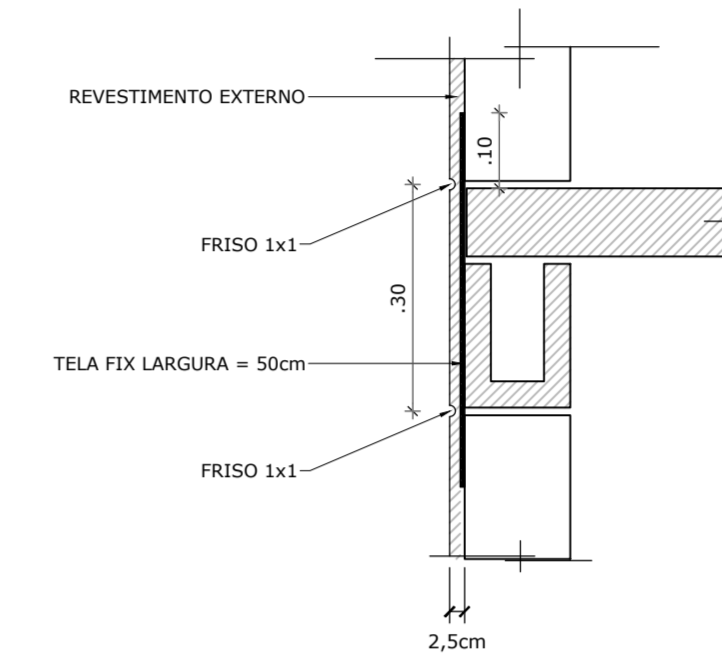

5 DETALHE 01 - FRISO FACHADA  
MERIBEL RESIDENCE  
Escala: 1/5

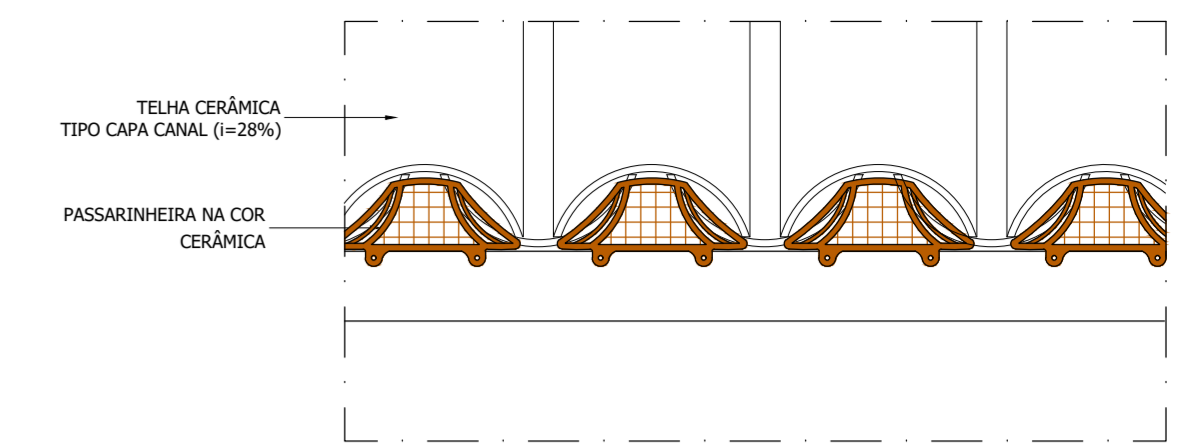

7 DETALHE 03 - PASSARINHEIRA  
MERIBEL RESIDENCE  
Escala: 1/5

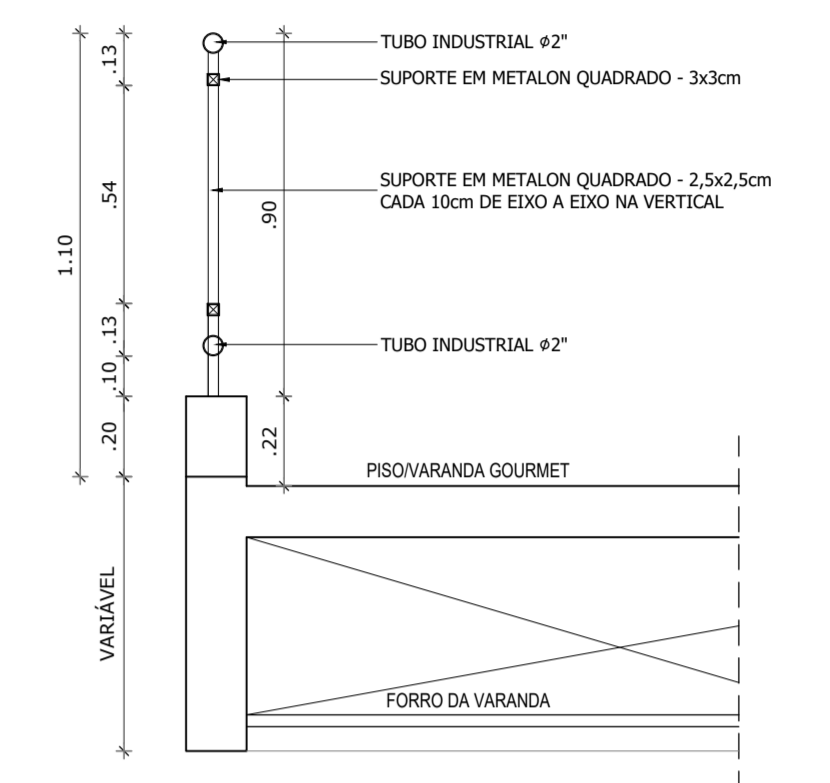

8 DETALHE 04 - GRADIL VARANDA PAV. TIPO  
MERIBEL RESIDENCE  
Escala: 1/25

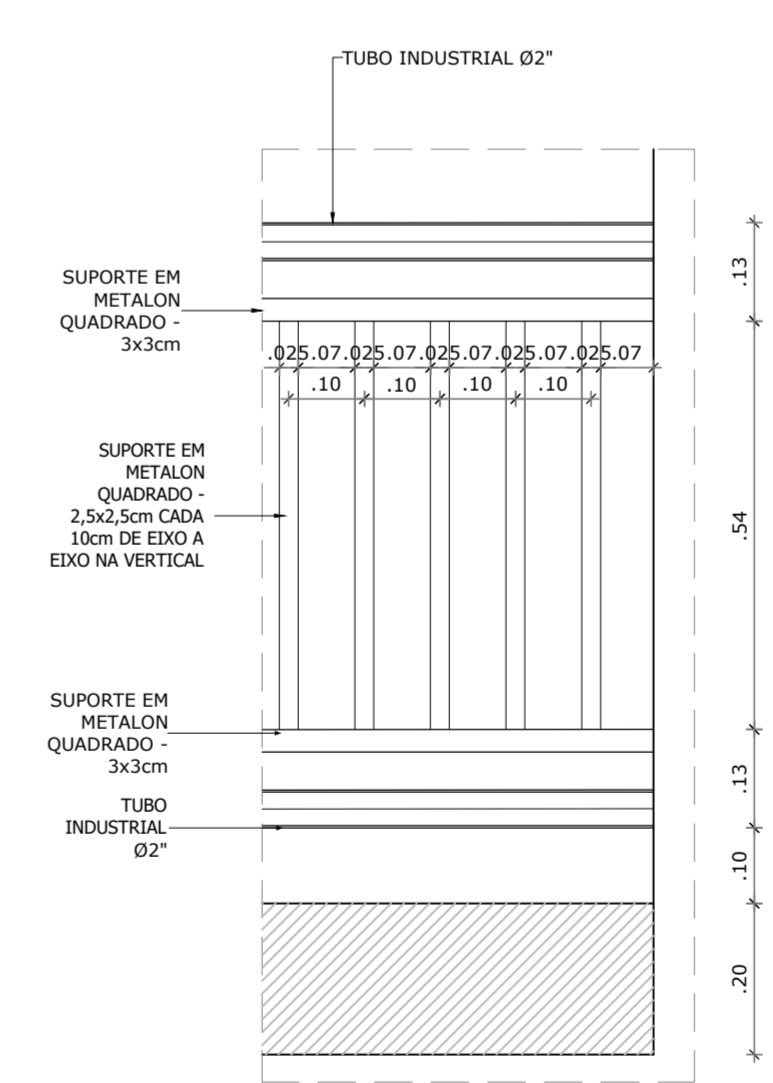

6 DETALHE 02 - GRADIL VARANDA  
MERIBEL RESIDENCE  
Escala: 1/10

NOTAS:  
1- ESTE PROJETO FOI ELABORADO ATENDENDO AS NORMAS:  
NBR 15.575/2013 - EDIFICAÇÕES HABITACIONAIS - DESEMPENHO  
NBR 9050/2020 - ACESSIBILIDADE A EDIFICAÇÕES, MOBILIÁRIO, ESPAÇOS E EQUIPAMENTOS URBANOS.

CARIMBO:

CONTROLE DE REVISÕES			
Nº	DATA	DESENHISTA	DESCRIÇÃO DAS REVISÕES
04	25/09/2025	JULIANA	as built
03	22/03/2024	SARA	alteração da pedra ardósia para revestimento cerâmica/acréscimo de paginação
02	20/05/2021	JULIANA	indicação de cotas de nível
01	25/01/2021	SARA	projeto executivo (compatibilização com planta baixa)
00	03/11/2020	ALEXIA	emissão inicial

**GRUPO DIMENSÃO**

EMPREENDIMENTO:  
**MERIBEL RESIDENCE**  
Avenida Nossa Senhora da Vitória, S/Nº, Turu - São Luís-MA

PROJETO:  
**ARQUITETÔNICO**

TÍTULO:  
- BLOCO TIPO B  
- CORTES AB/CD - VISTAS 01/02  
- DETALHES - 01/02/03/04

AUTOR DO PROJETO:  
NILZIMAR CHAVES



**DIMENSÃO**  
ENGENHARIA

RESPONSÁVEL:  
NILZIMAR CHAVES

ARQUIVO:  
07-MERIBEL-ARQ-AS BUILT-TP-B-CORTES-VISTAS-R04

FASE:  
AS BUILT

COORDENADOR(A):  
NILZIMAR CHAVES

ESCALA:  
1/75

FOLHA:  
07/19