

- NOTAS:**
- 1 - MEDIDAS EM METRO, EXCETO ANOTADOS.
  - 2 - CONFERIR COTAS NO LOCAL.
  - 3 - CONFERIR COTAS E NÍVEIS PELO LEVANTAMENTO PLANIALTIMÉTRICO.
  - 4 - PARA VOLUME (DIMENSÕES) E ALTURA DA CAIXA D'ÁGUA VER PROJETO HIDRÁULICO.
  - 5 - TODOS OS MOBÍVEIS DESENHADOS SÃO APENAS REFERÊNCIAS PARA LOCAÇÃO DE TOMADAS, NÃO FAZENDO PARTE INTEGRANTE DESTE PROJETO.
  - 6 - A ALTURA DO BARRILETE DEVE SER FORNECIDA PELO ENGENHEIRO RESPONSÁVEL.
  - 7 - PARA DIMENSIONAMENTO DE ESQUADRIAS, CONFERIR DETALHES.
  - 8 - A ALTURA E LARGURA DA CALHA DEVE SER FORNECIDA PELO ENGENHEIRO RESPONSÁVEL.
  - 9 - CONFIRMAR A ALTURA COM FORNECEDOR DO ELEVADOR.

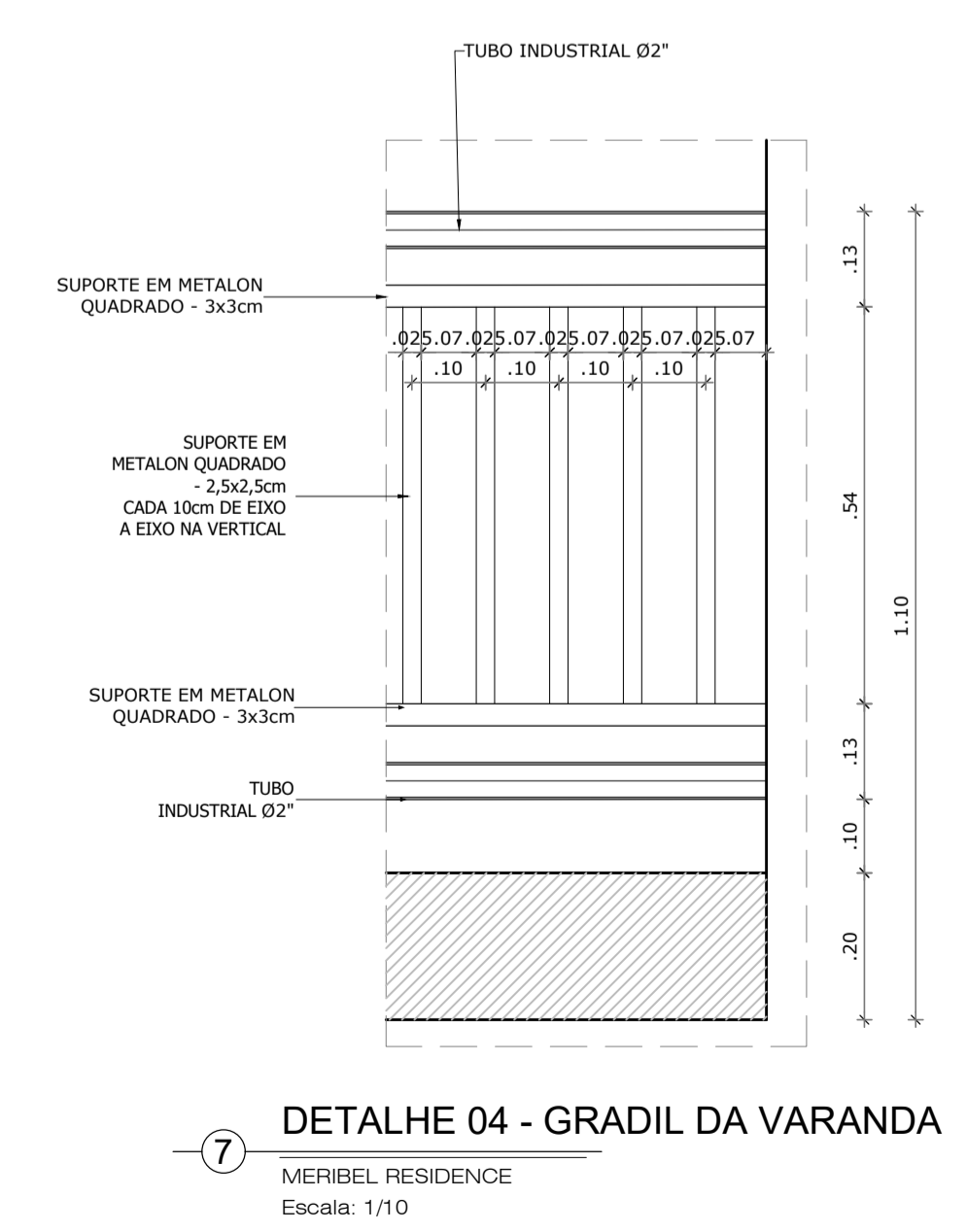
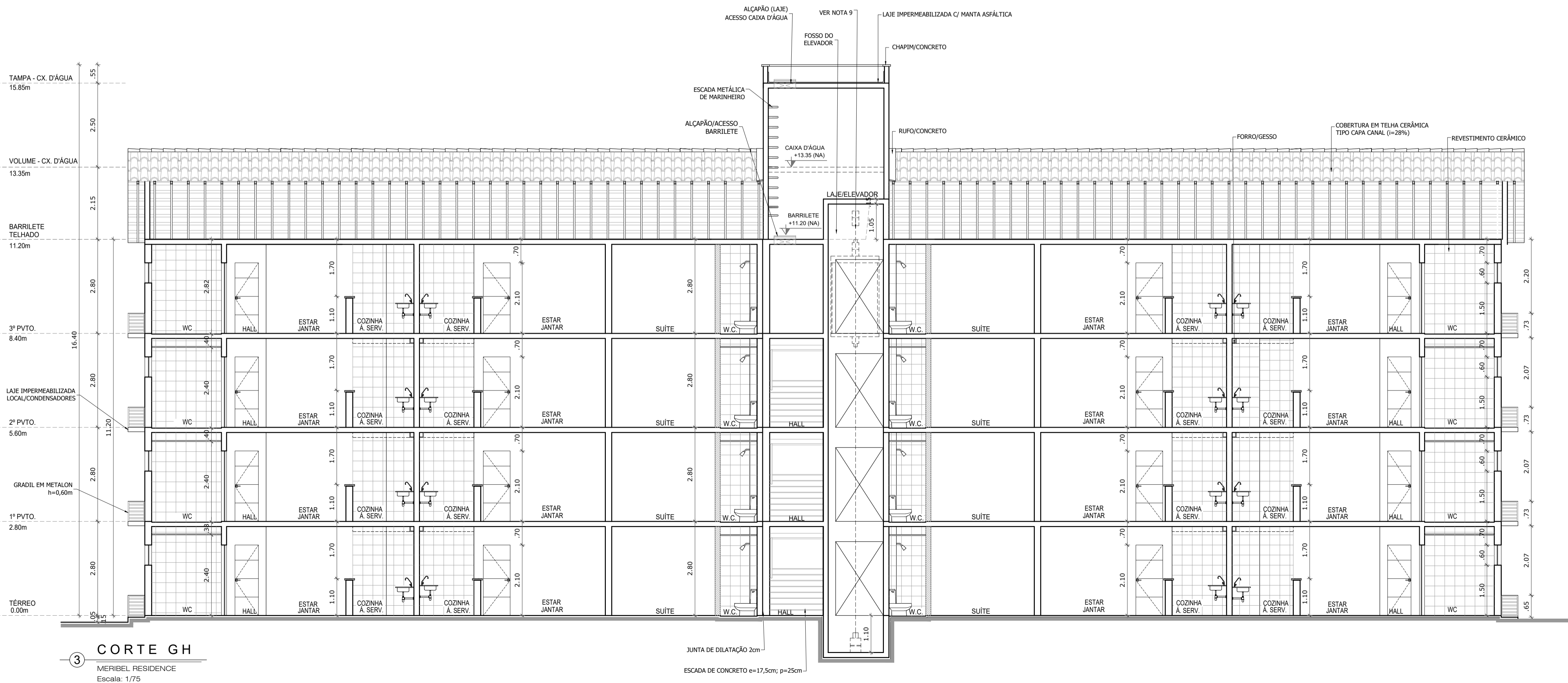
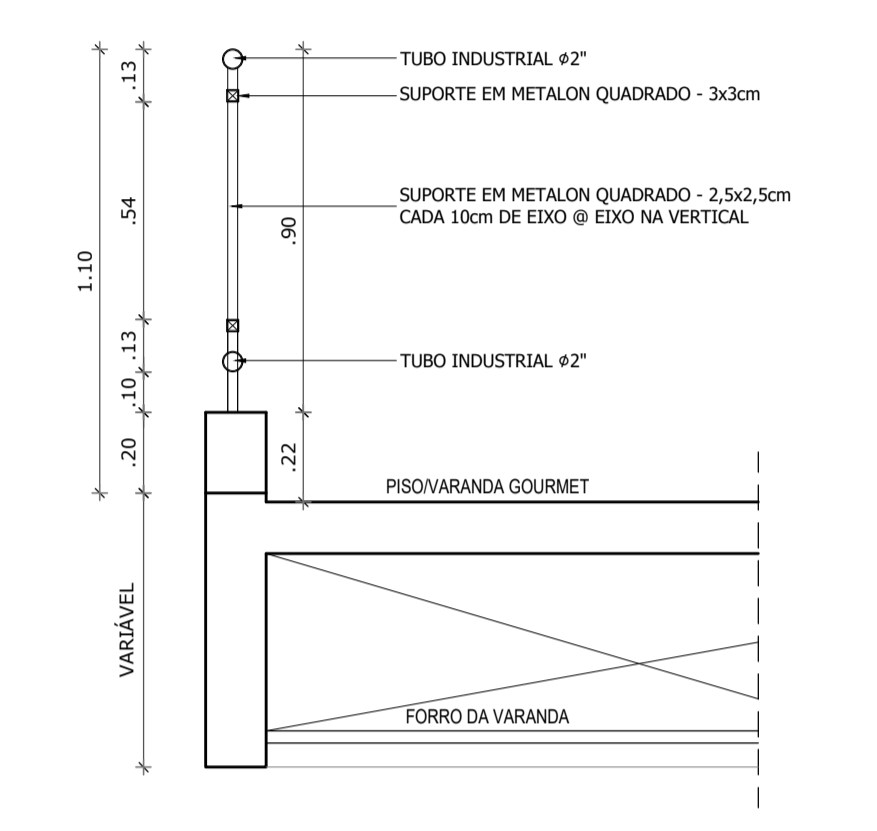
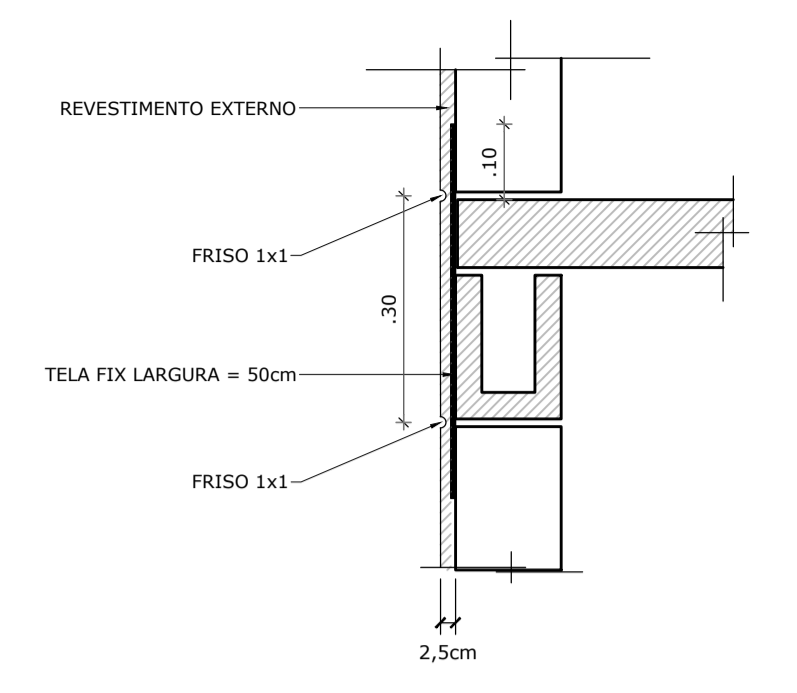
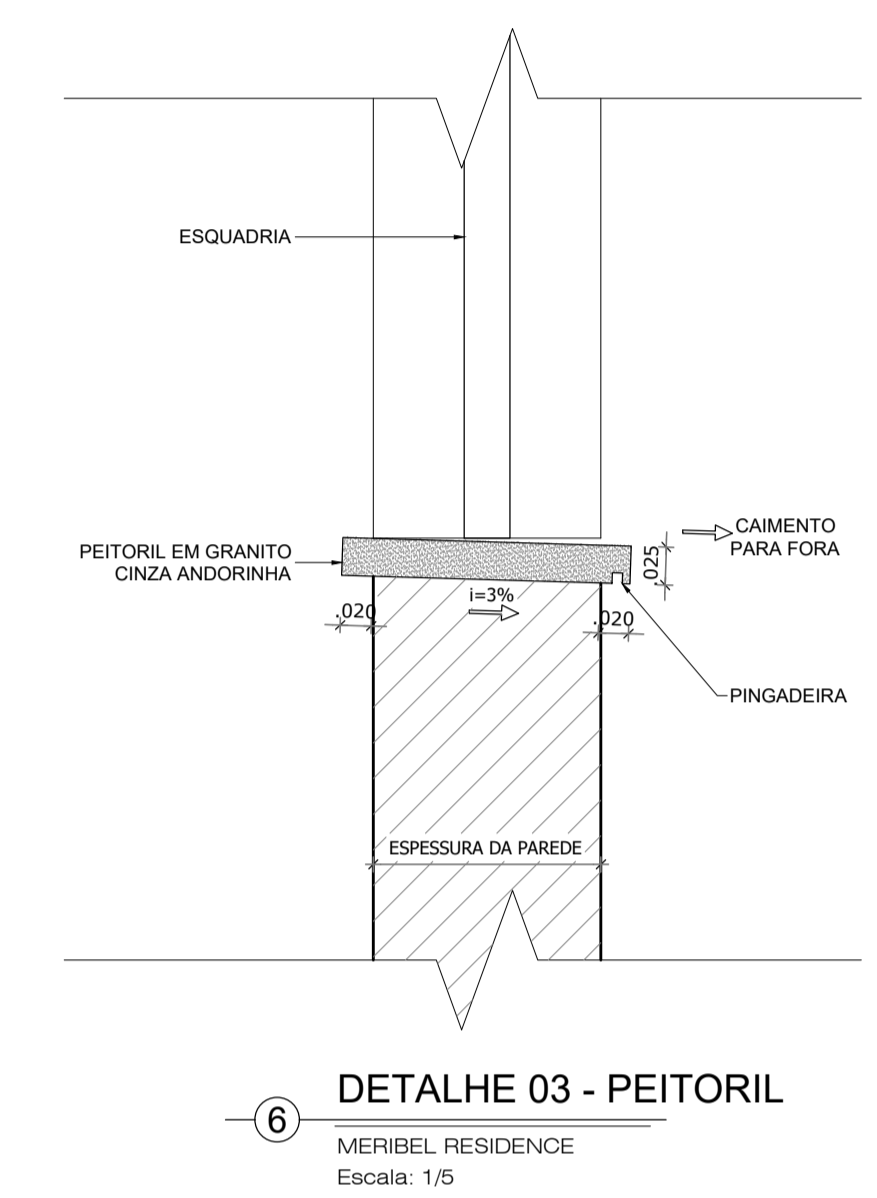

CARIMBO:

CONTROLE DE REVISÕES			
Nº	DATA	DESENHISTA	DESCRIÇÃO DAS REVISÕES
05	25/10/2025	JULIANA	"as built"
04	22/03/2024	SARA	alteração da pedra ardósia para revestimento cerâmico
03	05/10/2021	SARA	alteração do bloco
02	20/09/2021	JULIANA	indicação das cotas de níveis
01	22/01/2021	SARA	projeto executivo (compatibilização com planta baixa)
00	03/11/2020	ALEXIA	emissão inicial

**GRUPO DIMENSÃO**

EMPRESAMENTO:  
**MERIBEL RESIDENCE**  
Avenida Nossa Senhora da Vitória, S/Nº, Turu - São Luís-MA

PROJETO:  
**ARQUITETÔNICO**

TÍTULO:  
- BLOCO TIPO A  
- CORTES AB/CD/GH  
- DETALHES 01/02/03/04

AUTOR DO PROJETO:  
NILZIMAR COSTA CHAVES  
ARQUITETA - CAU Nº AB8610-1

FASE:  
AS BUILT

COORDENADOR(A):  
NILZIMAR CHAVES

ESCALA:  
1/75

FOLHA:  
04/19

RESPONSÁVEL:  
NILZIMAR CHAVES

ARQUIVO:  
04-MERIBEL-ARO-AS BUILT-TP-A-CRT-DET-R05