

1 PLANTA BAIXA - TÉRREO  
MERIBEL RESIDENCE  
Escala: 1/75

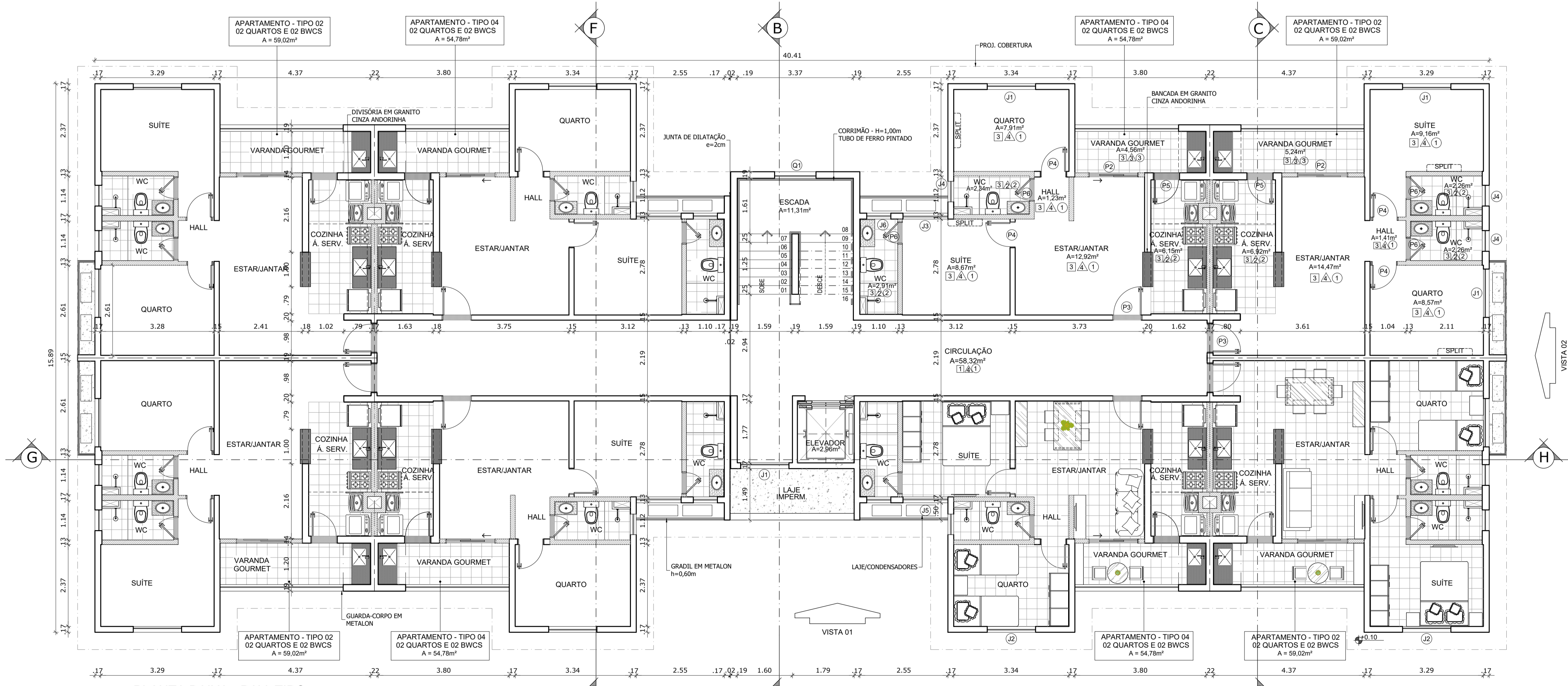

2 PLANTA BAIXA - PAV. TIPO  
MERIBEL RESIDENCE  
Escala: 1/75

- NOTAS:**
- 1 - MEDIDAS EM METRO, EXCETO ANOTADOS;
  - 2 - CONFERIR COTAS NO LOCAL;
  - 3 - CONFERIR COTAS E NÍVEIS PELO LEVANTAMENTO PLANALIMÉTRICO;
  - 4 - PARA VOLUME (DIMENSÕES) E ALTURA DA CAIXA D'ÁGUA VER PROJETO HIDRÁULICO;
  - 5 - TODOS OS MOVÊS DESENHADOS SÃO APENAS REFERÊNCIAS PARA LOCAÇÃO DE TOMADAS, NÃO FAZENDO PARTE INTEGRANTE DESTE PROJETO;
  - 6 - A ALTURA DO BARRILETE DEVE SER FORNECIDA PELO ENGENHEIRO RESPONSÁVEL;
  - 7 - PARA DIMENSIONAMENTO DE ESQUADRIAS, CONFERIR DETALHES;
  - 8 - A ALTURA E LARGURA DA CALHA DEVE SER FORNECIDA PELO ENGENHEIRO RESPONSÁVEL;
  - 9 - CONFIRMAR A ALTURA COM FORNECEDOR DO ELEVADOR.

- LOUÇAS E METAIS SANITÁRIOS**
- BANCADA EM GRANITO CINZA ANDORINHA;
  - PEITORIS E SOLERIAS EM GRANITO CINZA ANDORINHA;
  - LOUÇAS BRANCAS;
  - TANQUE 20L EM LOUÇA BRANCA;
  - METAIS EM PVC CROMADO;
  - DIVISÓRIA COZINHA/ÁREA DE SERVIÇO EM GRANITO CINZA ANDORINHA (0,50 x 0,03 x 1,30m).

**QUADRO DE ESPECIFICAÇÕES**

**N** - PISO

- 1 - PISO CERÂMICO
- 2 - PISO CIMENTADO LISO
- 3 - PORCELANATO

**PA** - PAREDE

- 1 - PINTURA PVA SOBRE REBOCO DE CIMENTO E AREIA
- 2 - REVESTIMENTO CERÂMICO ATÉ O TETO
- 3 - PINTURA EM TEXTURA ACRÍLICA SOBRE REBOCO DE CIMENTO E AREIA
- 4 - REVESTIMENTO EM PASTA DE GESSO E PINTURA PVA

**NT** - TETO

- 1 - LAJE REVESTIDA COM PASTA DE GESSO E PINTURA PVA
- 2 - FORRO EM PLACAS DE GESSO COM PINTURA PVA
- 3 - LAJE COM PINTURA PVA SOBRE REBOCO DE CIMENTO E AREIA

- LEGENDA:**
- ALVENARIA ESTRUTURAL
  - ALVENARIA VEDAÇÃO

**QUADRO DE ÁREAS**

APARTAMENTO	ÁREA ÚTIL	ÁREA CONSTRUÍDA	DESCRIÇÃO
APTO TIPO 4	45,86m²	54,78m²	02 QUARTOS E 02 BWCS
APTO TIPO 2	49,36m²	59,02m²	02 QUARTOS E 02 BWCS
ÁREA CONSTRUÍDA TÉRREO		551,67m²	
ÁREA CONSTRUÍDA TIPO		546,31m² x 3 PAV. = 1.638,93m²	
ÁREA CONSTRUÍDA DO BLOCO		2.190,60m² (TÉRREO + 3 PAV.)	
ÁREA CONSTRUÍDA BARRILETE		32,21m²	
ÁREA CONSTRUÍDA CAIXA D'ÁGUA		32,21m²	

**QUADRO DE ESQUADRIAS**

PORTAS					
Nº	DIMENSÕES (m)	TIPO	TÉRREO (m)	TIPO x3	TOTAL
(P1)	1,40 x 2,10	PORTA DE ABRIR, EM ALUMÍNIO ANODIZADO BRANCO VENEZIANO E VIDRO LISO	01	-	01
(P2)	1,40 x 2,10	PORTA DE CORRER, EM ALUMÍNIO ANODIZADO BRANCO E VIDRO TEMPERADO	08	24	32
(P3)	0,80 x 2,10	PORTA LISA DE ABRIR, SEMI OCA CAPEADA	08	24	32
(P4)	0,70 x 2,10	PORTA LISA DE ABRIR, SEMI OCA CAPEADA	16	48	64
(P5)	0,70 x 2,10	PORTA DE ABRIR, EM ALUMÍNIO ANODIZADO BRANCO VENEZIANO E VIDRO LISO	08	24	32
(P6)	0,60 x 2,10	PORTA LISA DE ABRIR, SEMI OCA CAPEADA	16	48	64

JANELAS						
Nº	DIMENSÕES (m)	TIPO	PEITORIL (m)	TÉRREO	TIPO x3	TOTAL
(J1)	1,40 x 1,10	JANELA DE CORRER, EM ALUMÍNIO ANODIZADO BRANCO E VIDRO LISO	1,00	08	27	35
(J2)	1,40 x 1,10	JANELA DE CORRER, EM ALUMÍNIO ANODIZADO BRANCO E VIDRO LISO COM VIDRO SUNLIGHT	1,00	04	12	16
(J3)	1,30 x 1,10	JANELA DE CORRER, EM ALUMÍNIO ANODIZADO BRANCO E VIDRO LISO	1,00	02	06	08
(J4)	0,60 x 0,60	BASCULANTE MAXIM-AR, EM ALUMÍNIO ANODIZADO BRANCO E VIDRO LISO ÂNGULO DE INCLINAÇÃO DA ABERTURA=90°	1,50	12	36	48
(J5)	1,30 x 1,10	JANELA DE CORRER, EM ALUMÍNIO ANODIZADO BRANCO E VIDRO LISO COM VIDRO SUNLIGHT	1,00	02	06	08
(J6)	0,70 x 0,60	BASCULANTE MAXIM-AR, EM ALUMÍNIO ANODIZADO BRANCO E VIDRO LISO ÂNGULO DE INCLINAÇÃO DA ABERTURA=90°	1,50	04	12	16

QUADRO						
Nº	DIMENSÕES (m)	TIPO	PEITORIL (m)	TÉRREO	TIPO x3	TOTAL
(Q1)	1,20 x 1,00	QUADRO EM ALUMÍNIO COM VIDRO ARAMADO	1,50	-	03	03

- LOUÇAS E METAIS SANITÁRIOS:**
- BANCADA EM GRANITO CINZA ANDORINHA;
  - PEITORIS E SOLERIAS EM GRANITO CINZA ANDORINHA;
  - LOUÇAS BRANCAS;
  - TANQUE 20 LITROS EM LOUÇA BRANCA;
  - METAIS EM PVC CROMADO;
  - DIVISÓRIA COZINHA/ÁREA DE SERVIÇO EM GRANITO CINZA ANDORINHA (0,50 x 0,03 x 1,30m).

- NOTAS:**
- 1- ESTE PROJETO FOI ELABORADO ATENDENDO AS NORMAS: NBR 15.575/2013 - EDIFICAÇÕES HABITACIONAIS - DESEMPENHO NBR 9069/2020 - ACESSIBILIDADE A EDIFICAÇÕES, MOBILIÁRIO, ESPAÇOS E EQUIPAMENTOS URBANOS.

**CARIMBO:**

CONTROLE DE REVISÕES			
Nº	DATA	DESENHISTA	DESCRIÇÃO DAS REVISÕES
07	25/10/2025	LEONARDO	"as built"
06	27/03/2024	SARA	revisão quadro de esquadrias
05	13/09/2021	SARA	revisão geral
04	19/05/2021	JULIANA	indicação cotas de níveis/alteração do piso da cozinha
03	15/01/2021	SARA	alteração da área construída do bloco
02	14/12/2020	ISMAEL	projeto executivo
01	19/11/2020	SARA	alteração quadro de especificações
00	30/10/2020	ALEXIA	emissão inicial

**GRUPO DIMENSÃO**

EMPREENDIMENTO: **MERIBEL RESIDENCE**  
Avenida Nossa Senhora da Vitória, S/Nº, Turu - São Luís-MA

PROJETO: **ARQUITETÔNICO**

TÍTULO: **- BLOCO TIPO A  
- PLANTA BAIXA - TÉRREO/PAVIMENTO TIPO  
- QUADROS DE ÁREAS - ESQUADRIAS - ESPECIFICAÇÕES**

AUTOR DO PROJETO: **NILZIMAR COSTA CHAVES**  
ARQUITETA - CAU Nº A98610-1

FASE: **AS BUILT**

COORDENADOR(A): **NILZIMAR CHAVES**

ESCALA: **1/75**

FOLHA: **02/19**

RESPONSÁVEL: **NILZIMAR CHAVES**

ARQUIVO: **02-MERIBEL-ARQ-AS-BUILT-TP-A-TÉRREO-TIPO-R07**