

1 CORTE BB
CONDOMÍNIO TORRES DO SOL RESIDENCE
Escala: 1/75

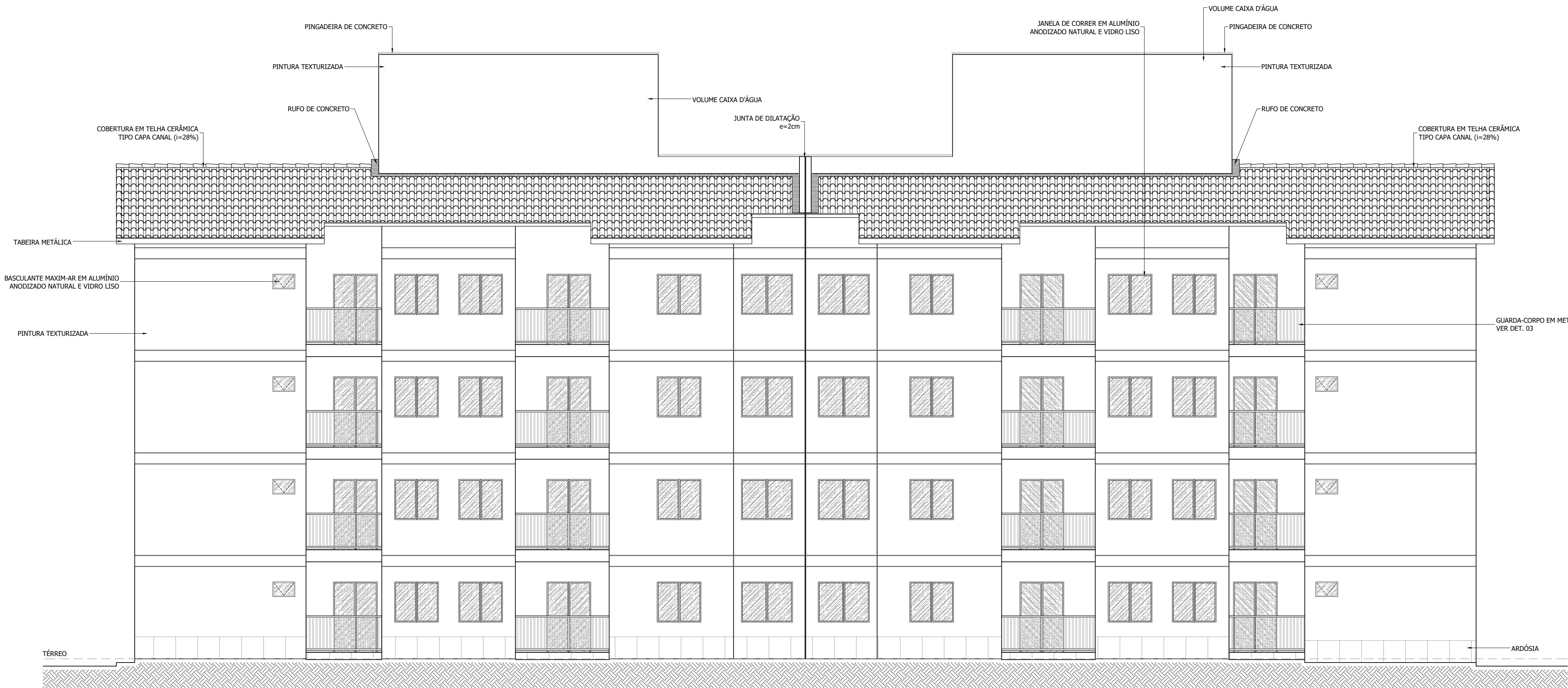

2 VISTA 02
CONDOMÍNIO TORRES DO SOL RESIDENCE
Escala: 1/75



3 VISTA 01
CONDOMÍNIO TORRES DO SOL RESIDENCE
Escala: 1/75

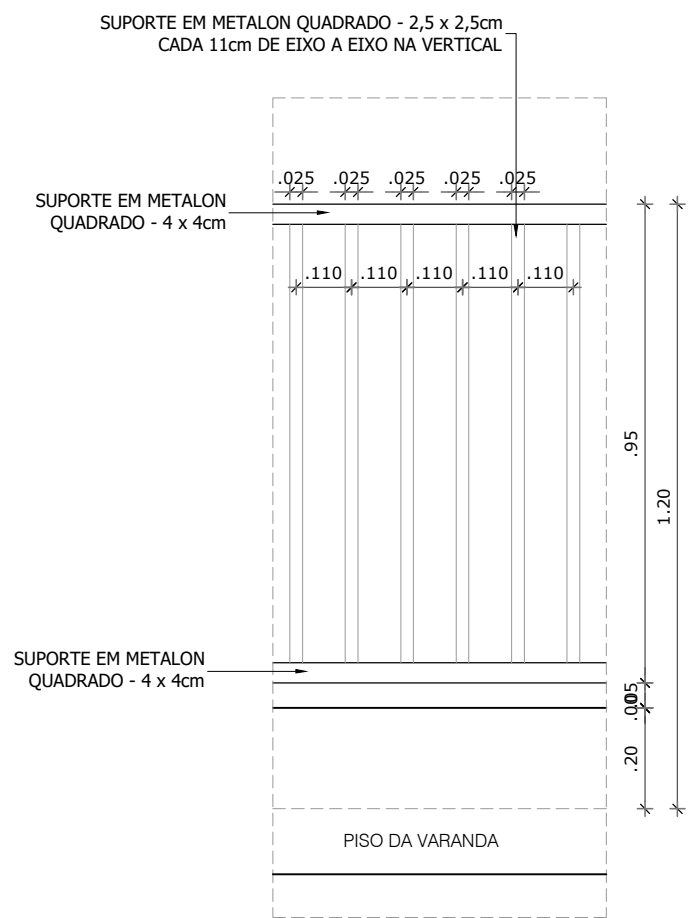

6 DET. 03 - GRADIL DA VARANDA
CONDOMÍNIO TORRES DO SOL RESIDENCE
Escala: 1/15

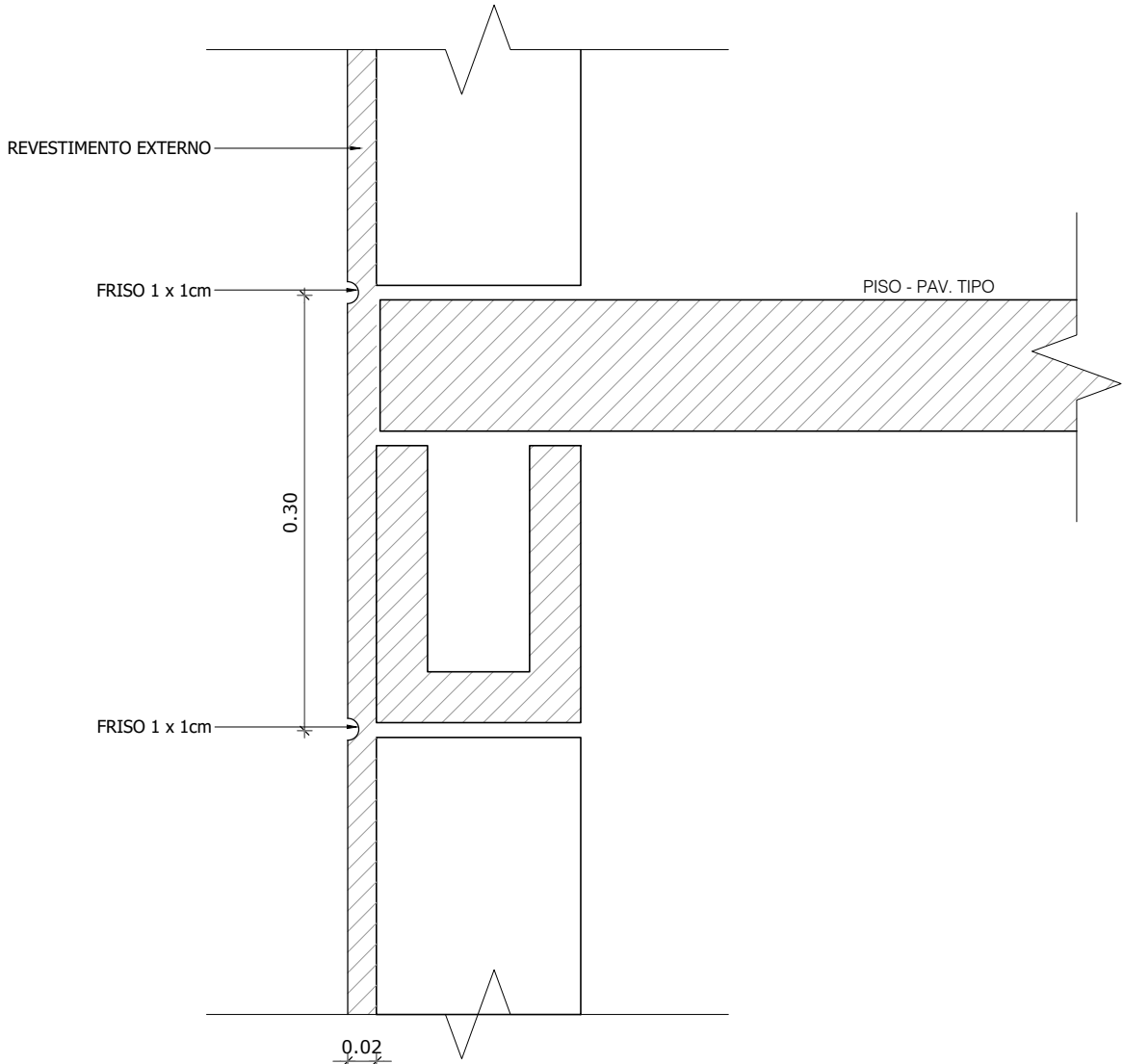
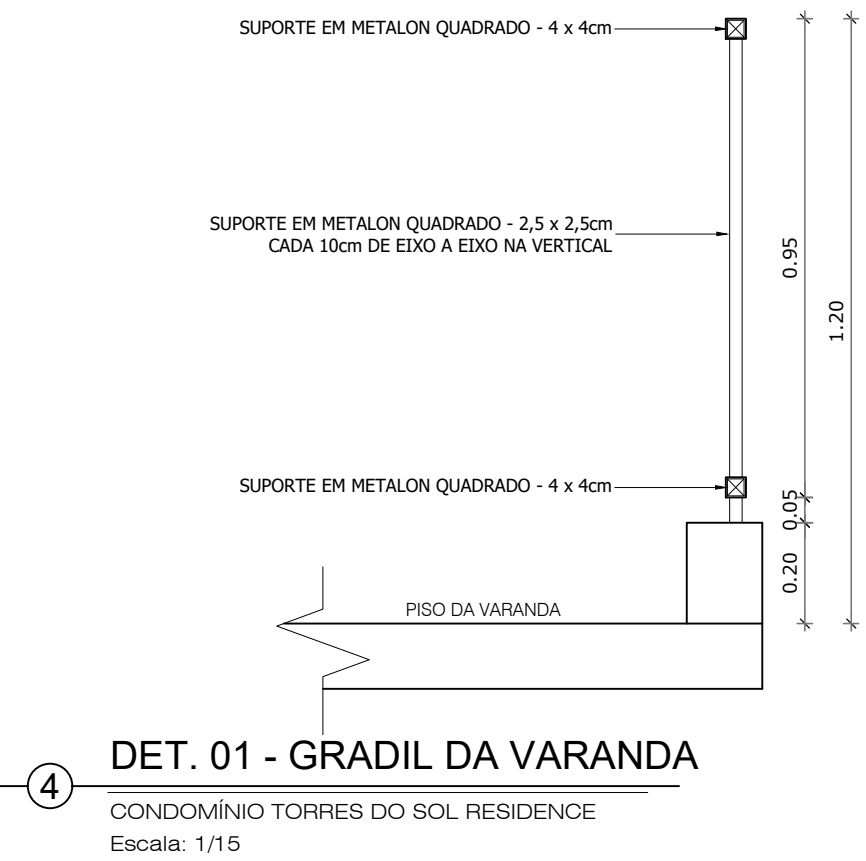

NOTAS:
1- ESTE PROJETO FOI ELABORADO ATENDENDO AS SEGUINTES NORMAS:
NBR 15.575 - EDIFICAÇÕES HABITACIONAIS - DESEMPENHO;
NBR 9077 - SAÍDAS DE EMERGÊNCIA EM EDIFÍCIOS;
NBR 9050/2020 - ACESSIBILIDADE A EDIFICAÇÕES, MOBILIÁRIO, ESPAÇOS E EQUIPAMENTOS URBANOS;
NBR 14718/2019 - ESQUADRIAS - GUARDA-CORPO PARA EDIFICAÇÃO - REQUISITOS, PROCEDIMENTOS E MÉTODOS DE ENSAIO.

CARIMBO:

CONTROLE DE REVISÕES			
04	17/07/2025	LEONARDO	as built
03	28/10/2022	JULIANA	inclusão de normas técnicas (NBRs) na prancha
02	21/10/2022	JULIANA	compatibilização com a planta baixa
01	16/12/2020	ALEXIA	projeto executivo (deslocamento porta P1-VST2)
00	02/07/2020	MELO	emissão inicial
Nº	DATA	DESENHISTA	DESCRIÇÃO DAS REVISÕES

GRUPO DIMENSÃO

EMPREENDIMENTO:
CONDOMÍNIO TORRES DO SOL RESIDENCE
Rua Dep. Jaírzinho, S/Nº, Maiobinha - São José de Ribamar/MA

PROJETO:
ARQUITETÔNICO

TÍTULO:
- BLOCO TIPO 02
- CORTE BB/VISTAS 01 E 02
- DETALHES 01/02/03

AUTOR DO PROJETO: NILZIMAR COSTA CHAVES ARQUITETA - CAU Nº AB9610-1	FASE: AS BUILT	
	COORDENADOR(A): NILZIMAR CHAVES	FOLHA: 1/75
	RESPONSÁVEL: NILZIMAR CHAVES	ARQUIVO: 06-TORRES DO SOL RESIDENCE-AS-BUILT-ARQ-TP02-CRTVST-R04