

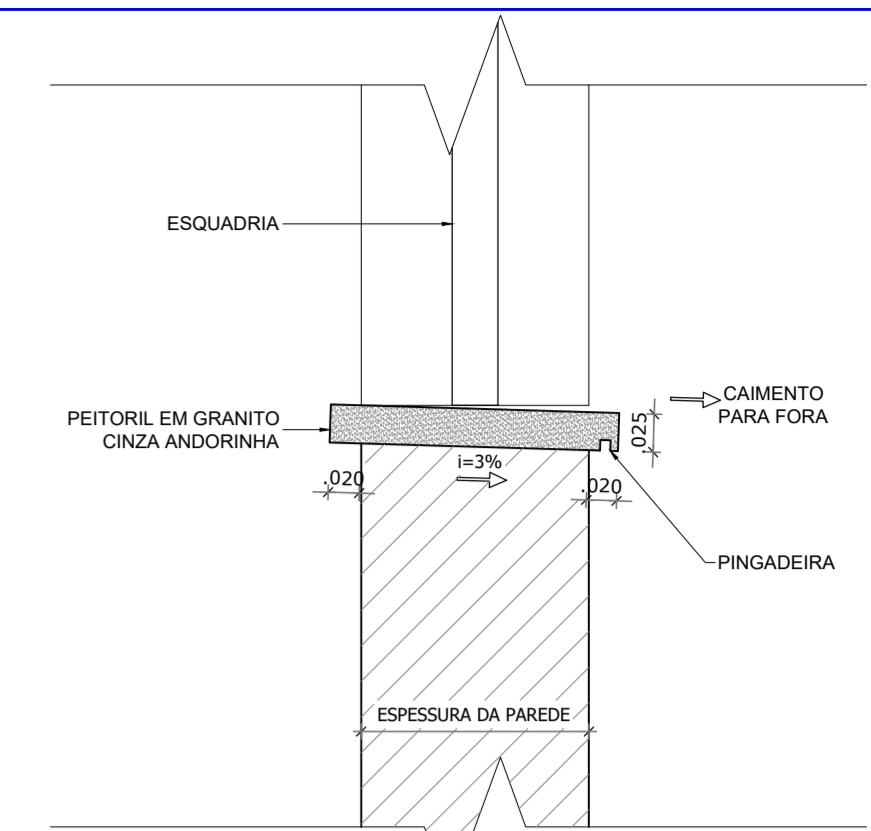

1 VISTA 01
 CONDOMÍNIO TORRES DO SOL RESIDENCE
 Escala: 1/75

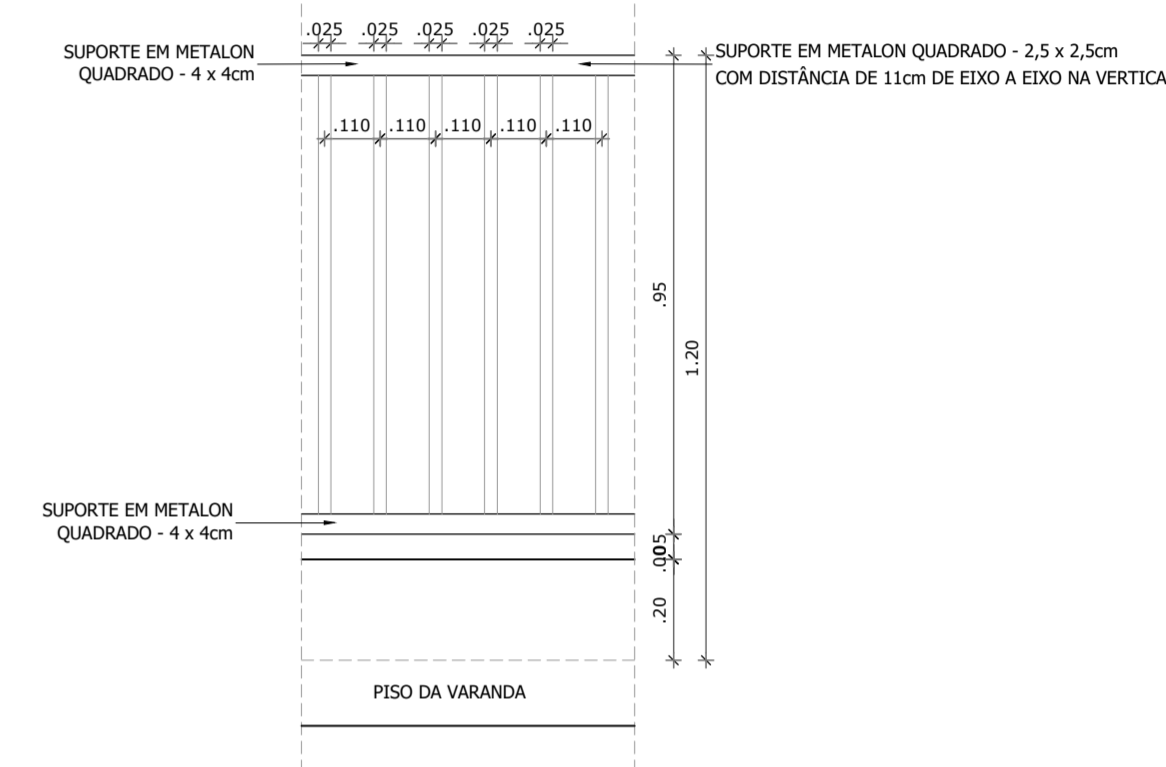

3 DET. 01 - PEITORIL
 CONDOMÍNIO TORRES DO SOL RESIDENCE
 Escala: 1/5



4 DET. 02 - GRADIL DA VARANDA
 CONDOMÍNIO TORRES DO SOL RESIDENCE
 Escala: 1/15

NOTAS:
 1- ESTE PROJETO FOI ELABORADO ATENDENDO AS SEGUINTES NORMAS:
 NBR 15.515 - EDIFICAÇÕES HABITACIONAIS - DESEMPENHO;
 NBR 9077 - SAÍDAS DE EMERGÊNCIA EM EDIFÍCIOS;
 NBR 9050/2020 - ACESSIBILIDADE A EDIFICAÇÕES, MOBILIÁRIO, ESPAÇOS E EQUIPAMENTOS URBANOS;
 NBR 14780/19 - ESQUADRIAS - GUARDA-CORPO PARA EDIFICAÇÃO - REQUISITOS, PROCEDIMENTOS E METODOS DE ENSAIO.

CARIMBO:

CONTROLE DE REVISÕES

Nº	DATA	DESENHISTA	DESCRIÇÃO DAS REVISÕES
04	17/07/2025	LEONARDO	as built
03	28/10/2022	JULIANA	inclusão de normas técnicas (NBRs) na plancha
02	20/10/2022	JULIANA	compatibilização com a planta baixa - esquadrias
01	16/12/2020	ALEXIA	projeto executivo
00	20/08/2020	MELO	emissão inicial

GRUPO DIMENSÃO

EMPREENDIMENTO:
CONDOMÍNIO TORRES DO SOL RESIDENCE
 Rua Dep. Jairzinho, S/Nº, Maloinha - São José de Ribamar/MA
 PROJETO:
ARQUITETÔNICO



TÍTULO:
 - BLOCO TIPO 01
 - VISTA 01/CORTE AA
 - DETALHES 01/02

AUTOR DO PROJETO:
NILZIMAR COSTA CHAVES
 ARQUITETA - CAU Nº AB9610-1

FASE:
AS BUILT
 COORDENADOR(A):
NILZIMAR CHAVES
 ESCALA:
1/75
 FOLHA:

RESPONSÁVEL:
NILZIMAR CHAVES
 ARQUIVO:
 00-TORRES DO SOL RESIDENCE-AS-BUILT-ARQ-TP01-CRT-VST-R04
03/13

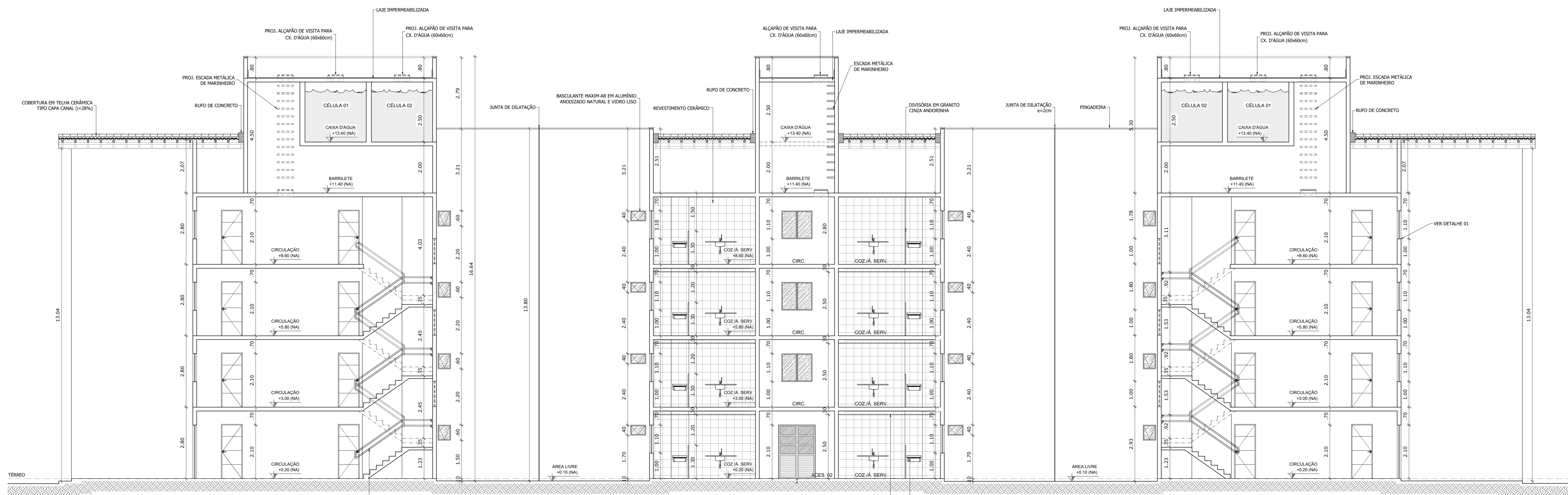

2 CORTE AA
 CONDOMÍNIO TORRES DO SOL RESIDENCE
 Escala: 1/75